

# Skatter i Sverige



# Innehåll

- Våra skatter
- Börja arbeta – vad behöver du tänka på?
- Konsekvenserna av svartarbete

# Vad arbetar Skatteverket med?

- Folkbokföring
- Skatt
- Service
- Information
- Kontroll



# Våra skatter

# Vad är skatt?

Skatter är pengar som vi alla betalar till stat, kommun och landsting



Pengarna används till skola, sjukhus, vägar och annat

# Skatter och avgifter

Vem bestämmer skatternas storlek?

- Riksdag
- Kommuner
- Landsting

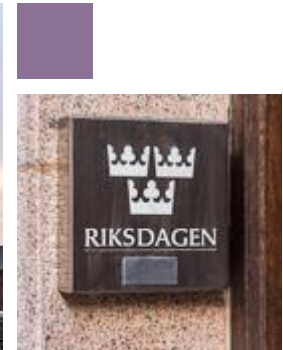

Vilka som får styra Sverige bestäms av medborgarna!



# Vad betalar vi skatt på?

- Lön på arbetsinkomst från anställning
- Inkomster från eget företag
- Föräldrapenning, pension m.m.
- Kapitalinkomster
- När vi handlar (moms)



# Moms

**25 %** Kläder, möbler, datorer, mobiler och även tjänster



**12 %** Livsmedel, restaurang (inte alkohol) camping, hotell



**6 %** Böcker och tidningar, buss, taxi, tåg



**Ingen moms** Utbildning, vård, omsorg m.m.





# Punktskatter

I Sverige är det punktskatt på bl.a.

- Alkohol
- Energi (bensin, el etc.)
- Tobak
- Spel
- Lotteri
- Reklam
- Bekämpningsmedel
- Avfall



# Vad använder vi skatterna till?



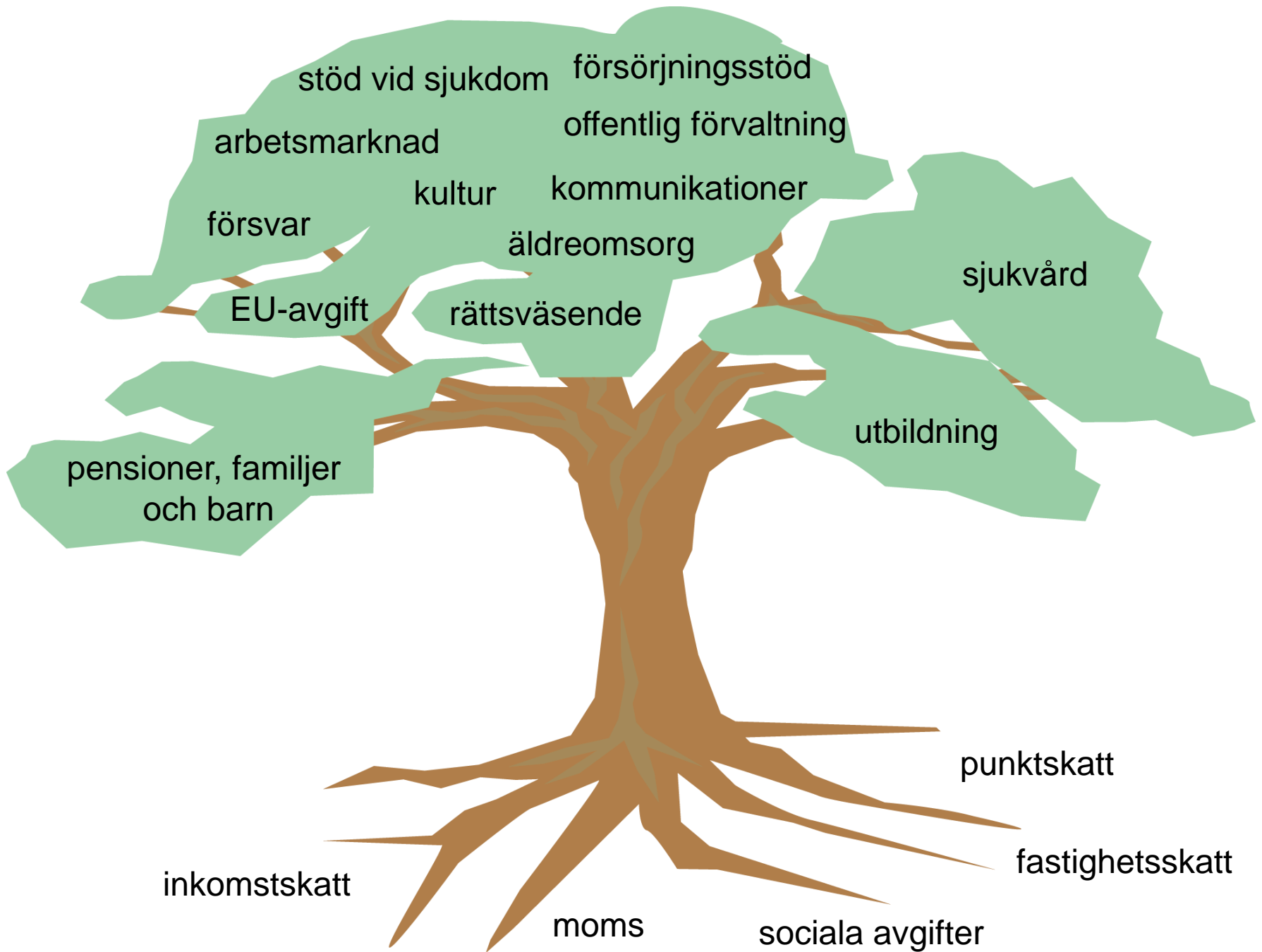

# Bidrag – ingen skatt

- Barnbidrag
- Bostadsbidrag
- Försörjningsstöd
- Studiebidrag
- Etableringsersättning



# Börja arbeta

# Anställningsavtal

- Ditt namn och personnummer
- Arbetsgivarens namn och organisationsnummer
- Lön
- Arbetstid
- Semestervillkor

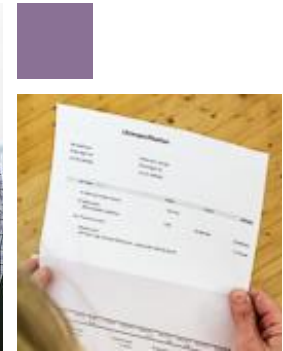



# Lönespecifikation

Ska innehålla

- Namn
- Personnummer
- Lönebelopp
- avdragen skatt

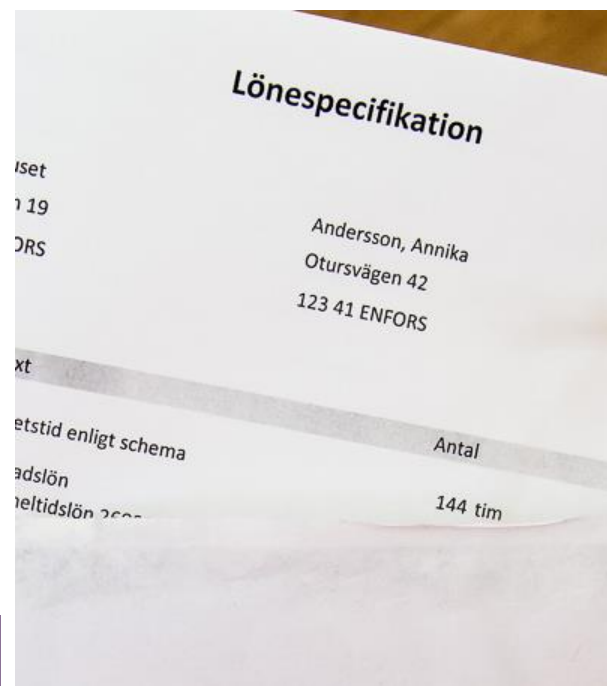

Spara dessa specifikationer!

# Lönespecifikation

Utbetalningsdatum  
2015-10-27

Lönebolaget  
Lönegränd 1  
123 45 Löneköping

Lena Maria Ericsson  
Månadsgatan 145  
123 89 Löneköping

Typ av lön  
Månad  
Löneperiod  
Oktober

Skattetabell  
32  
Bankkonto  
xxx xxx xxx

Personnummer  
700612-1144  
Anställningsnummer  
56

Benämning	Antal	Kronor (SEK)	Summa
Lön	160 tim	125,00	20 000,00
Semesterdagar			
Betalda 25 st			
Obetalda st			
Sparade st			
Förskott st			
Uttagna 20 st			
Akkumulerat under året			
Bruttolön 200 000			20 000,00
Förmåner			
Skatt 42 550			-4 255,00
		Utbetalt	15 745,00

Tel.nr: 0123-123 456  
Webbplats: www.lonebolaget.se  
E-post: loneavd@lonebolaget.se

Org.nr: 556677-1234  
VATnr/momsreg.nr. 556677 123401

Bankgiro: xxxx-xxx  
Plusgiro: xxx xx xx-x

Godkänd för F-skatt

# Hur mycket skatt betalar du?

Exempel, skattesats 32,12 % år 2017

---

<b>Månadslön</b>	<b>Årsinkomst</b>	<b>Skatt i procent</b>
8 300 kr	100 000 kr	13 %
25 000 kr	300 000 kr	23 %
41 600 kr	500 000 kr	28 %
83 300 kr	1 000 000 kr	43 %

---

# Betalning av skatt

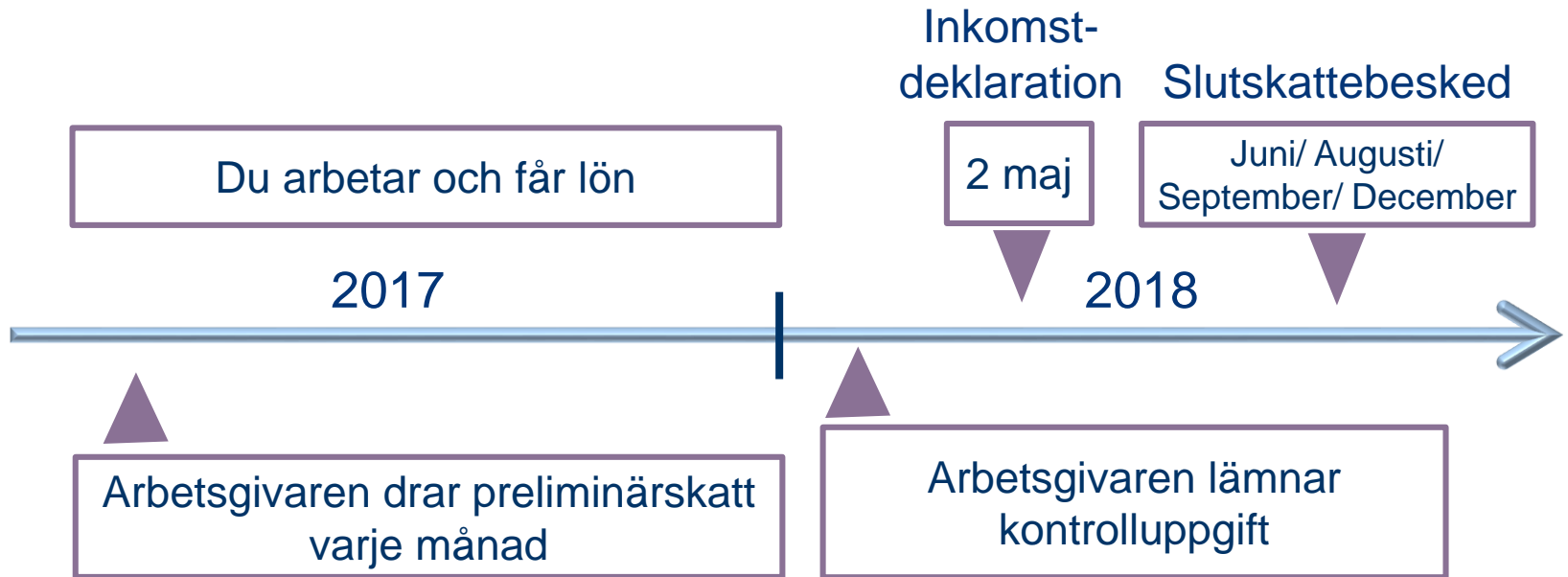

# Vad menas med svartjobb och skattefusks?

När du arbetar, får betalt men inte betalar skatt!

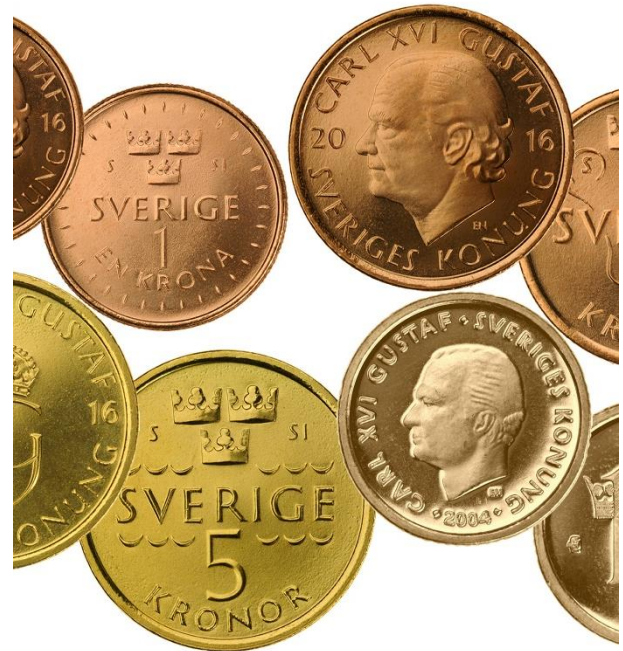

Vad kan hända och vilka risker finns det?

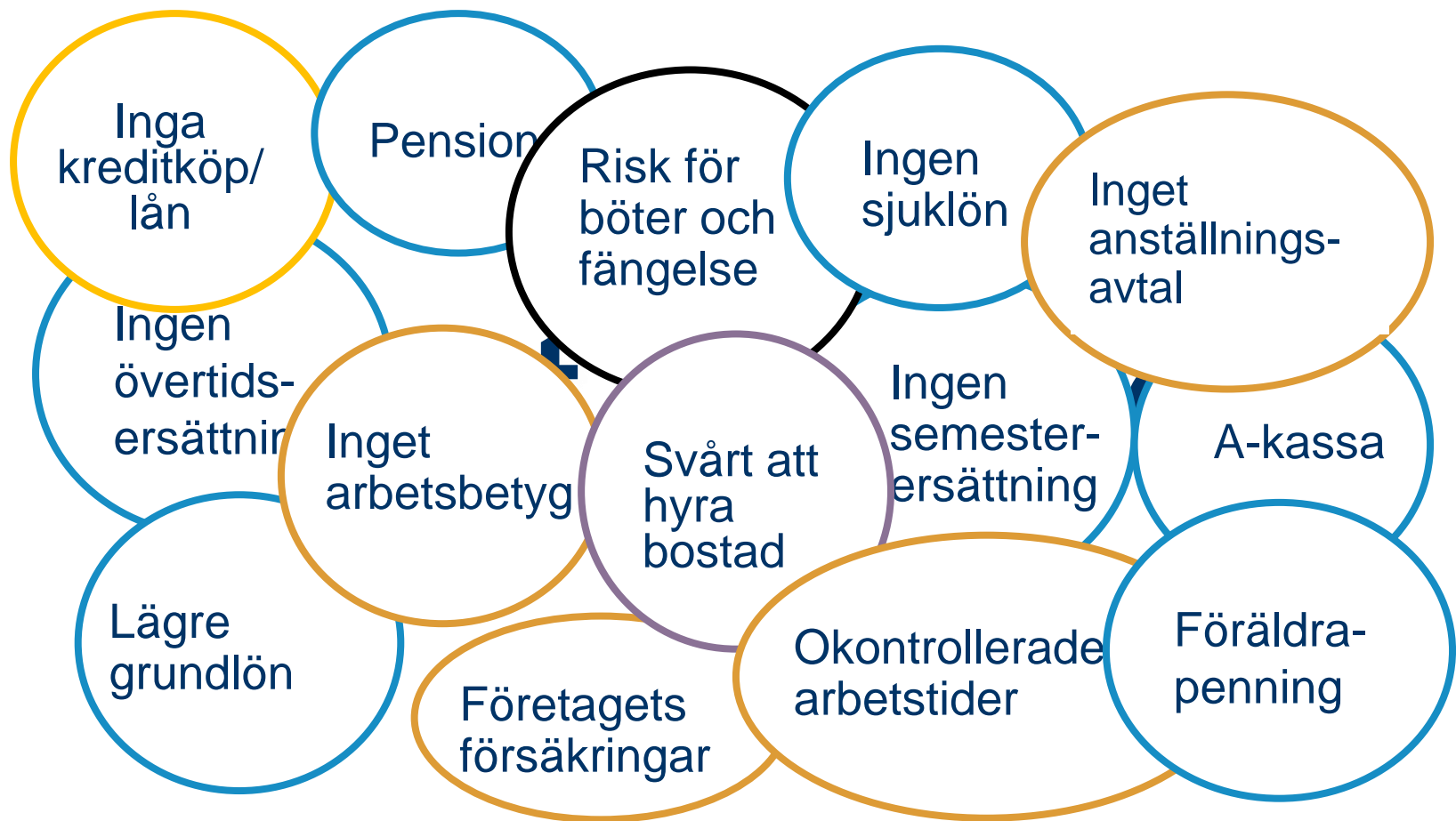



# skatteverket.se



Teckenspråk

Other languages

AÖ Innehåll A-Ö

Kontakta oss

Logga in

Privat

Företag

Rättsinformation

Om oss

Deklaration Skatter Folkbokföring Fastigheter och bostad Självservice

När du har deklarerat >



Mina sidor >



Alla e-tjänster

Här hittar du alla våra e-tjänster. Många av e-tjänsterna kräver e-legitimation, till exempel Mobilt BankID.

Alla e-tjänster >

» Skaffa e-legitimation

Beställ personbevis >



Skaffa digital brevlåda

Välj en digital brevlåda så får du post från Skatteverket och andra myndigheter digitalt i stället för på papper.

» Skaffa digital brevlåda

Gör flyttanmälan >



# Starta eget

- Hur startar jag?
- Hur betalar jag skatt?
- Vad behöver jag veta?

Läs broschyren

”Starta företag” (SKV 462)

engelsk version (SKV 462B)

lättläst svenska (SKV 410)



# Se filmerna om folkbokföring

## Om folkbokföring



Lär dig mer om folkbokföringen, den grundläggande registreringen av alla som bor i Sverige.

[www.skatteverket.se/folkbokforing](http://www.skatteverket.se/folkbokforing)